

# PROVA ESTRATTA

## TEMA A

Il candidato sviluppi il progetto di fattibilità tecnica economica della conversione dell'edificio esistente rappresentato nell'allegato grafico in sede di protezione civile comunale.

Il progetto di fattibilità deve comprendere:

- A.  relazione tecnica contenente:
- le caratteristiche funzionali e tecniche dei lavori da realizzare;
  - l'analisi sommaria delle tecniche costruttive e l'indicazione delle norme tecniche da applicare;
  - un cronoprogramma delle procedure e dei lavori;
  - la stima dei lavori e il quadro economico complessivo dell'intervento;
- B. gli elaborati progettuali che il candidato ritiene esaustivi per la comprensione dell'intervento;

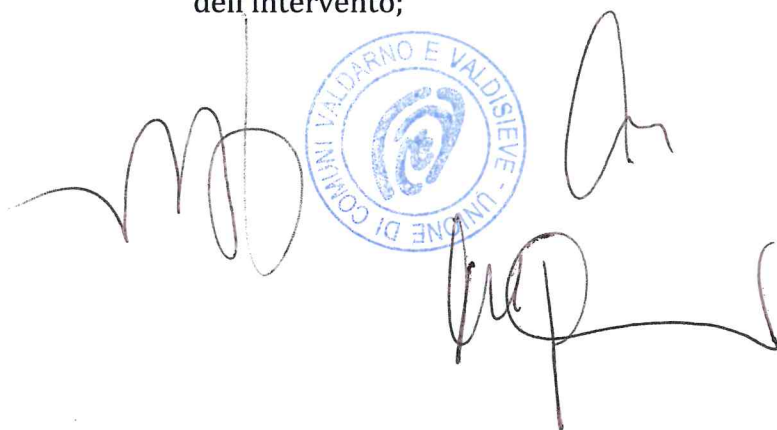

Planta Piano Copertura

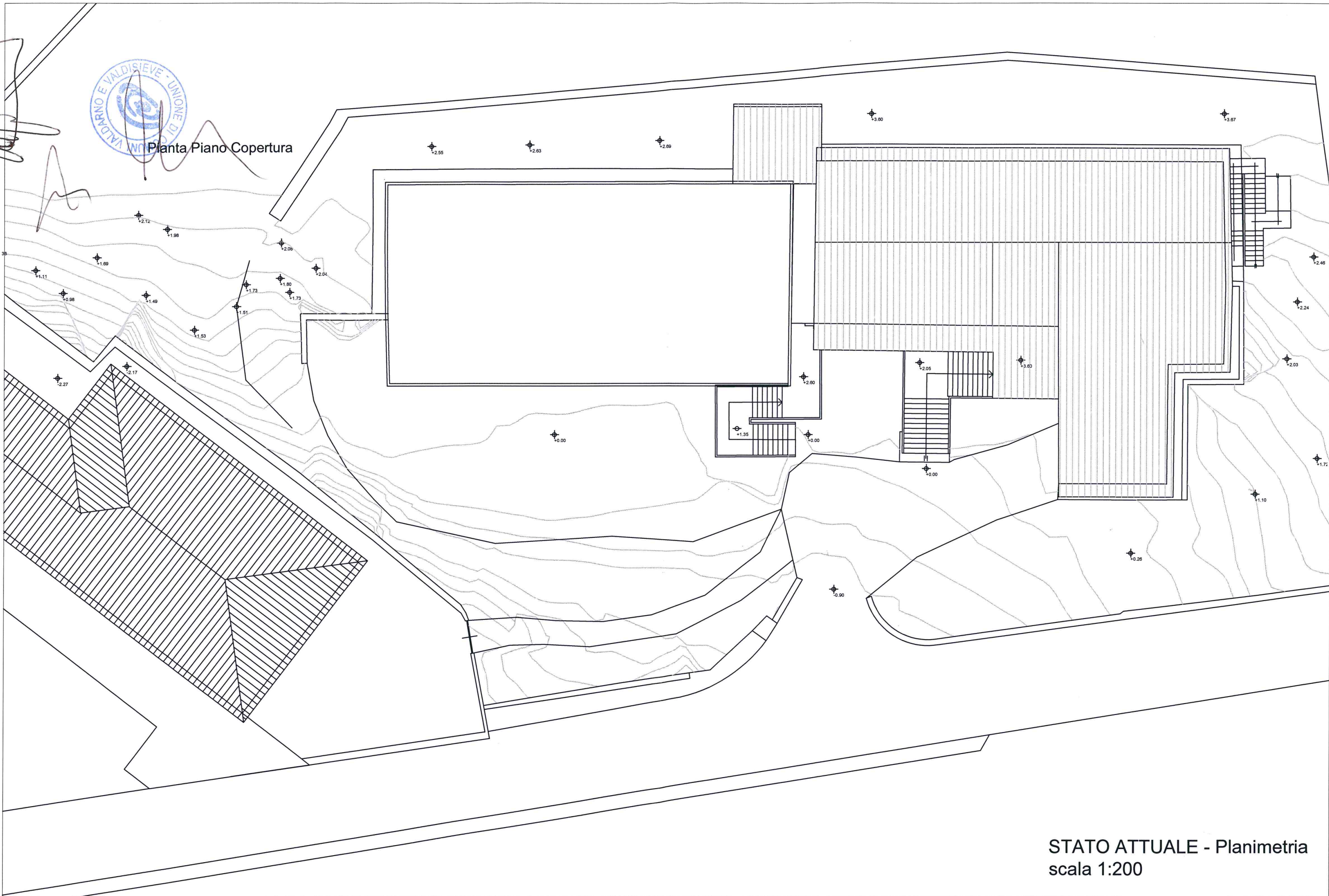

STATO ATTUALE - Planimetria  
scala 1:200

TEMA A

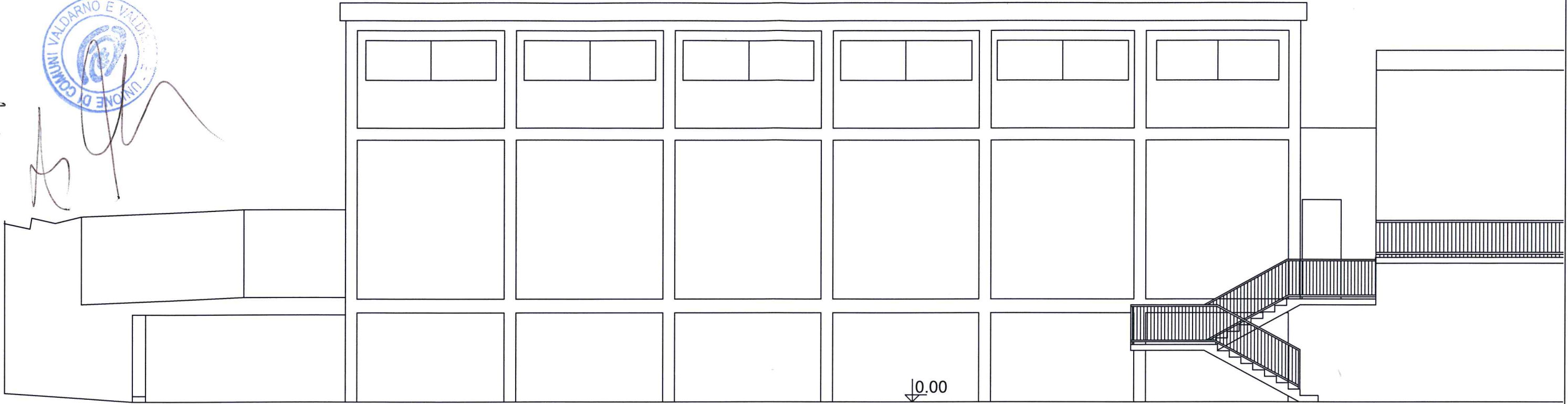

PROSPETTO PRINCIPALE

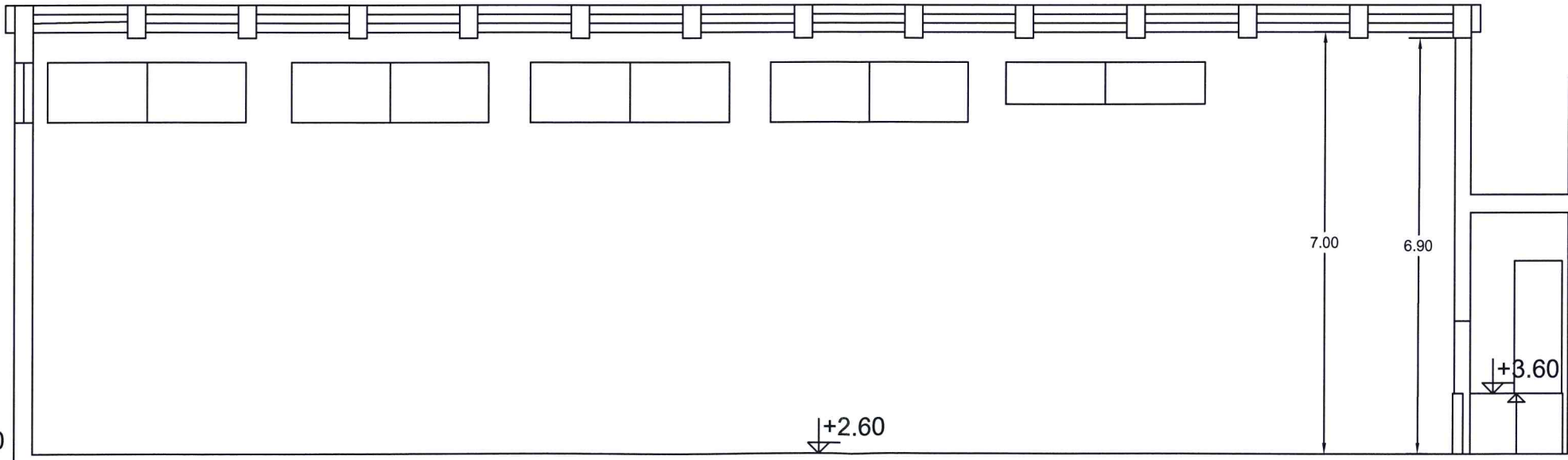

SEZIONE B-B

TEMA A

STATO ATTUALE - Prospetto e sezione scala 1:100

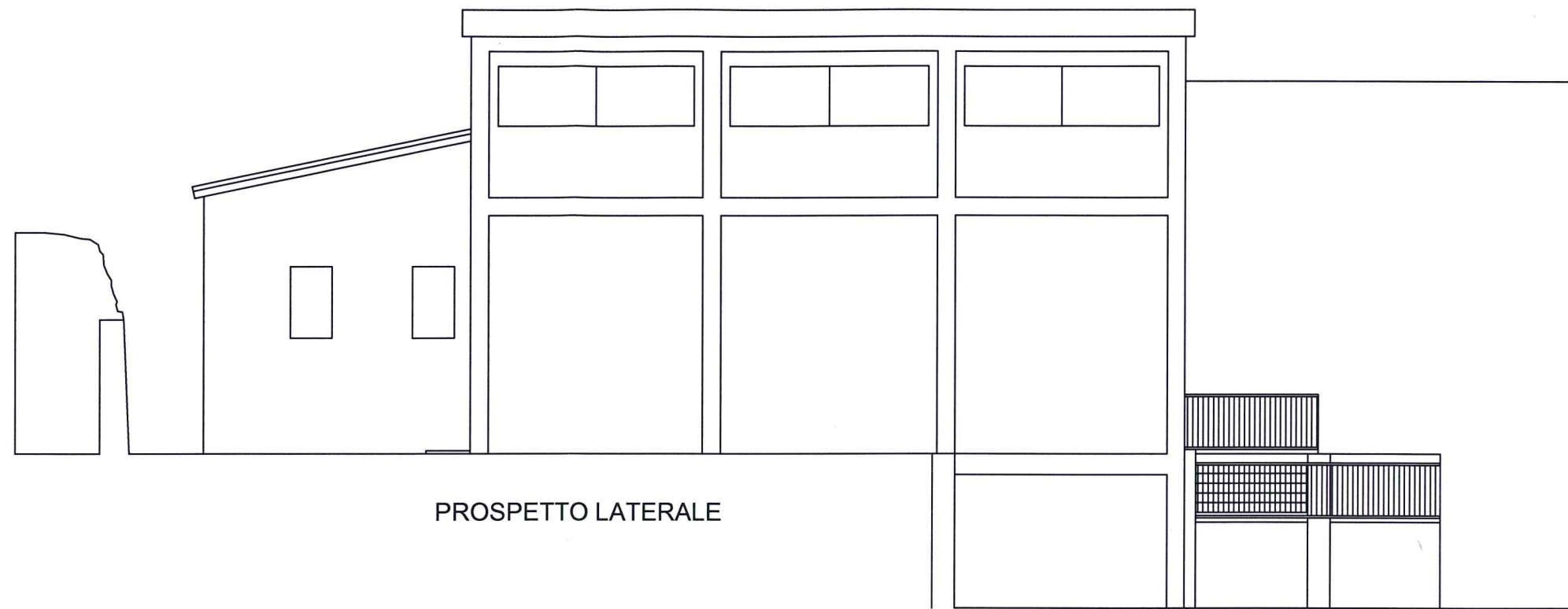

PROSPETTO LATERALE

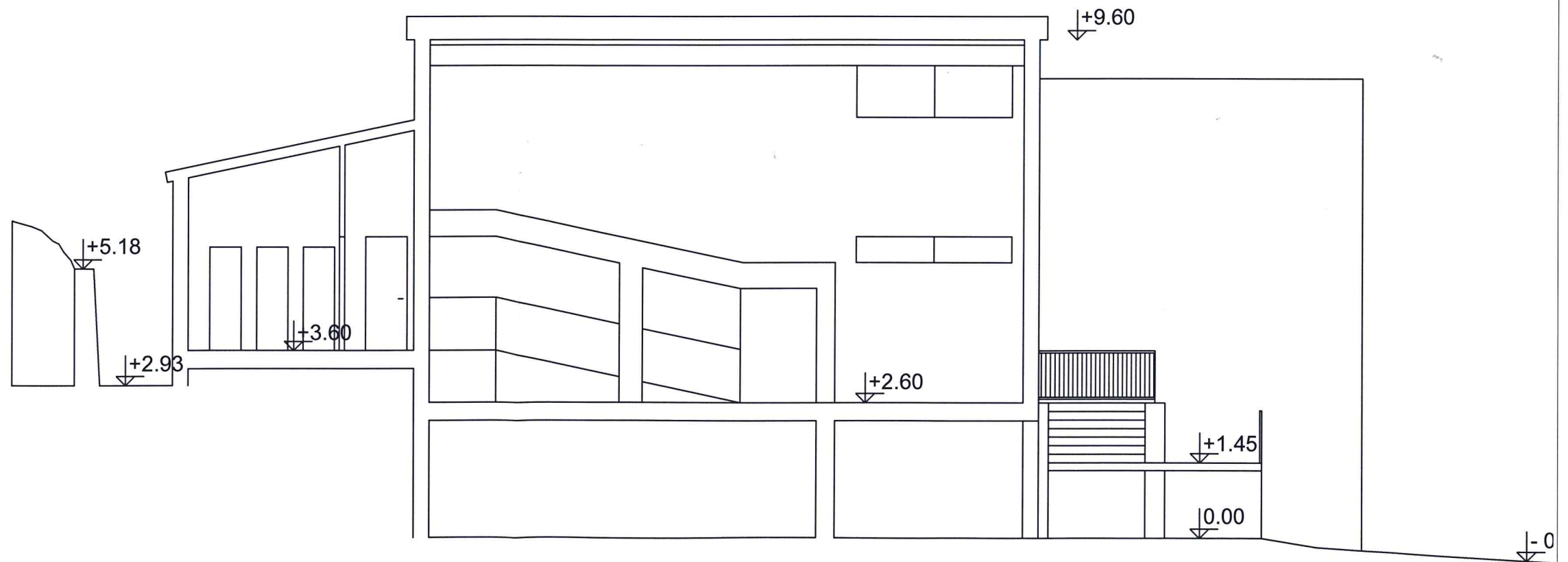

SEZIONE A-A

TEMA A

STATO ATTUALE - Prospetto e sezione scala 1:100

SCALA 1:100

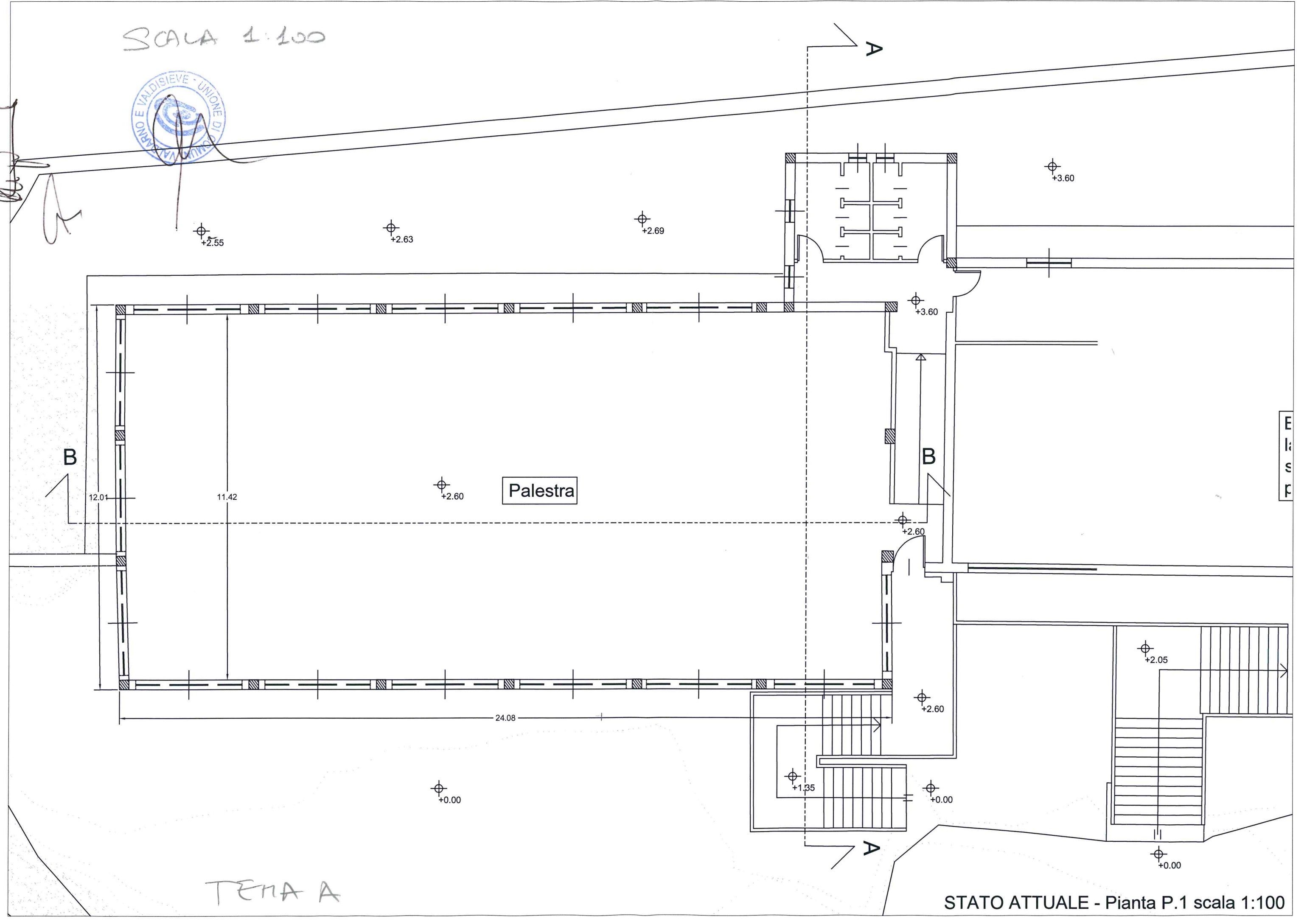

Palestra

TENA A

STATO ATTUALE - Pianta P.1 scala 1:100

## TEMA B

Il candidato sviluppi il progetto di fattibilità tecnica economica della trasformazione dell'edificio ad un piano esistente rappresentato nell'allegato grafico in ambulatori medici di frazione ed altre funzioni pubbliche.

Il progetto di fattibilità deve comprendere:

- A.  relazione tecnica contenente:
- le caratteristiche funzionali e tecniche dei lavori da realizzare;
  - l'analisi sommaria delle tecniche costruttive e l'indicazione delle norme tecniche da applicare;
  - un cronoprogramma delle procedure e dei lavori;
  - la stima dei lavori e il quadro economico complessivo dell'intervento;
- B. gli elaborati progettuali che il candidato ritiene esaustivi per la comprensione dell'intervento;

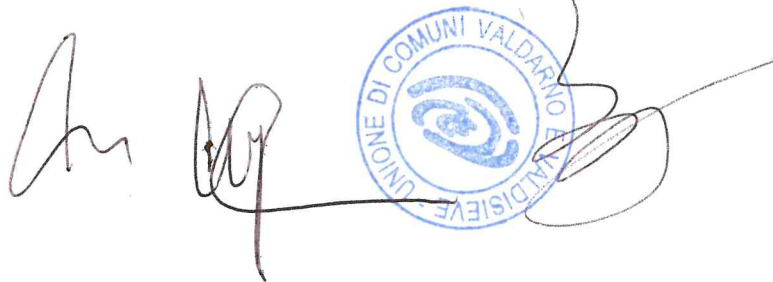

TEMA B

*[Handwritten signature]*

PAOLO

BRUNETTO

Scala 1:500

TEMA B

Giardino

Handwritten initials and a signature.

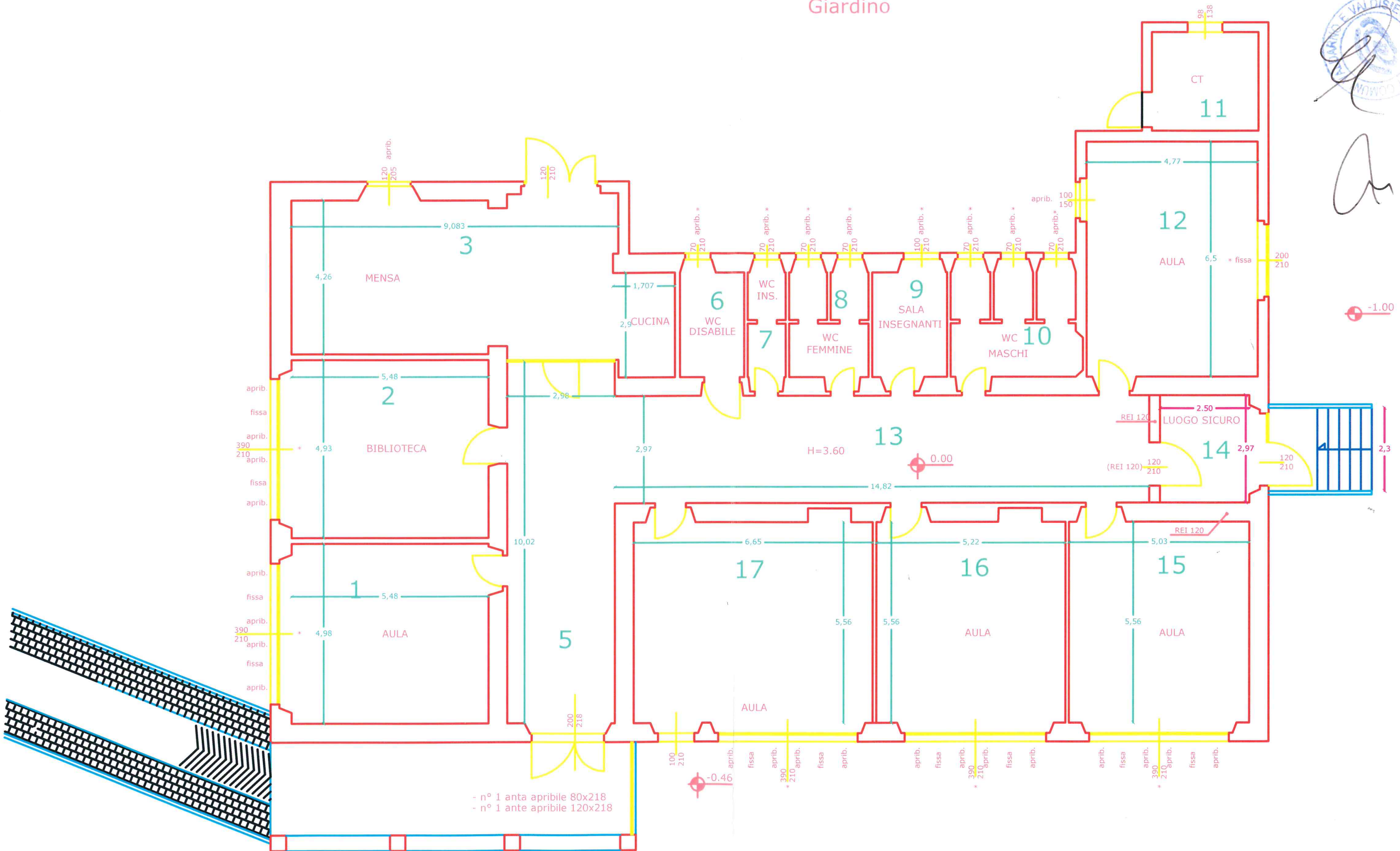

## TEMA C

Il candidato sviluppi il progetto di fattibilità tecnica economica della riqualificazione della area cittadina privata rappresentata nell'allegato grafico in parcheggio pubblico.

Il progetto di fattibilità deve comprendere:

A.  relazione tecnica contenente:

- le caratteristiche funzionali e tecniche dei lavori da realizzare;
- l'analisi sommaria delle tecniche costruttive e l'indicazione delle norme tecniche da applicare;
- un cronoprogramma delle procedure e dei lavori;
- la stima dei lavori e il quadro economico complessivo dell'intervento;

B. gli elaborati progettuali che il candidato ritiene esaustivi per la comprensione dell'intervento.

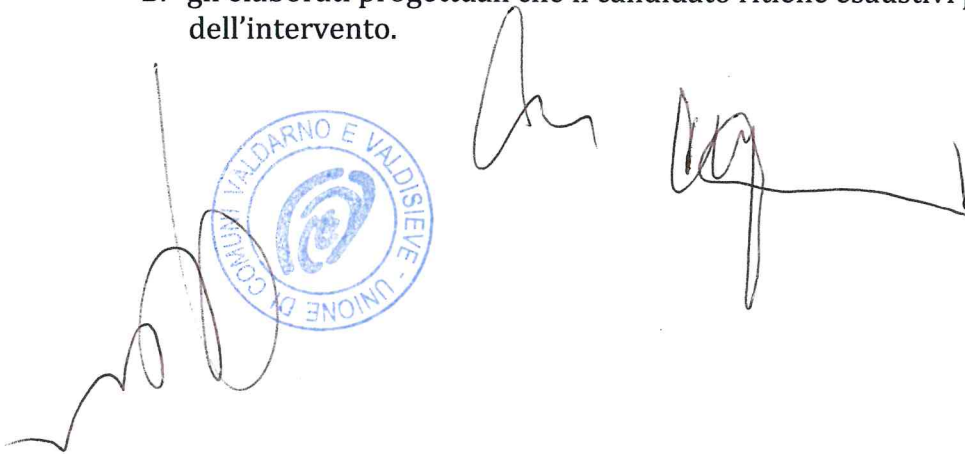

Planimetria stato attuale (1:100)

scuola

Sez. A-A (1:100)

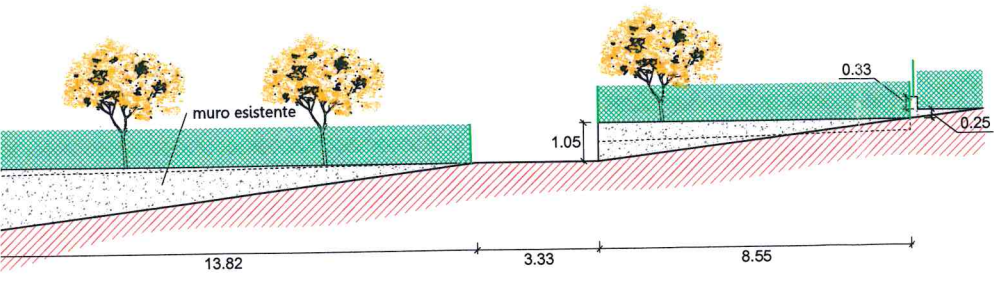

TEMAC

SCALA 1:200

