



PRO - ANNO 2015

Responsabile di
Posizione
Organizzativa

VENTRE ANTONIO

Area / Servizio

AREA GESTIONE DIFESA ED USO DEL TERRITORIO-SERVIZIO ATTIVITA' FORESTALI

Area X Servizio di struttura Servizio di staff

Obiettivi

3

Peso
dell'obiettivo

% Peso
dell'obiettivo

1

PROGETTO VALORIZZAZIONE FONTI ENERGIA RINNOVABILE, GESTIONE E
IMPLEMENTAZIONE IMPIANTI DI TELERISCALDAMENTO

10

38%

2

PROGETTO TUTELA E DIFESA DEL TERRITORIO RURALE E DELLE SUE RISORSE

8

31%

3

PROGETTO VALORIZZAZIONE FILIERE PRODUTTIVE AGROFORESTALI

8

31%

Peso totale

26

100%

Numero

1 di 3

Titolo

PROGETTO VALORIZZAZIONE FONTI ENERGIA RINNOVABILE, GESTIONE E IMPLEMENTAZIONE
IMPIANTI DI TELERISCALDAMENTO

Descrizione

Il progetto intende promuovere la valorizzazione delle fonti di energia rinnovabile attraverso la realizzazione e la gestione di impianti per la produzione di energia termica ed elettrica, la loro implementazione e adeguamento, nel rispetto dei principi della filiera corta e locale e con iniziative per la divulgazione delle opportunità per le imprese e i cittadini del territorio nell'ambito dello sviluppo sostenibile

Tipologia

d'innovazione organizzativa e gestionale

<input type="checkbox"/>	Complessità operativa	<input type="checkbox"/>	su	<input type="checkbox"/>	10
<input type="checkbox"/>	Miglioramento	<input type="checkbox"/>	su	<input type="checkbox"/>	10
<input checked="" type="checkbox"/>	Complessità operativa	<input type="checkbox"/>	3	<	5
<input checked="" type="checkbox"/>	Equilibrio economico	<input type="checkbox"/>	2	su	5
<input type="checkbox"/>	Integrazione organizzativa	<input type="checkbox"/>	2	su	5
<input type="checkbox"/>	Priorità programmatica	<input type="checkbox"/>	3	su	5
		annuale	<input checked="" type="checkbox"/>	pluriennale	<input type="checkbox"/>

Altre strutture coinvolte

SI
 NO

COMUNI DELL'UNIONE-UNIFI-REGIONE TOSCANA-CONCESSIONARIO-
UTB VALLOMBROSA

5	Impianti FV dell'UCVV: gestione interventi manutenzione ordinaria e straordinaria, rapporti con GME tariffa incentivante e ssp; realizzazione pensilina FV a servizio del Centro intercomunale di Protezione Civile dell'UCVV	10	X	X	X	X	X	X	X	X	X	X	X	X
6	Impianto minihydro Rincine: gestione interventi manutenzione ordinaria e straordinaria, rapporti con GME fatturazione energia prodotta	10	X	X	X	X	X	X	X	X	X	X	X	X
		100%												

Parametro di tempo:

Descrizione	
-------------	--

Valore atteso	
---------------	--

Valore soglia	
---------------	--

Parametro di valutazione:

Descrizione	
numero utenze servite da impianti tir	180
giorni di funzionamento degli impianti TLR	350

Valore atteso	
---------------	--

Valore soglia	
---------------	--

Peso dell'obiettivo

10

Soglia di raggiungimento parziale

SI X
NO

Valore soglia	50%
---------------	-----

Numero

2 di 3

Titolo

PROGETTO TUTELA E DIFESA DEL TERRITORIO RURALE E DELLE SUE RISORSE

Descrizione

Il progetto si pone l'obiettivo di realizzare tutti quegli interventi volti alla tutela del territorio rurale alla prevenzione e repressione degli incendi boschivi, al miglioramento fondiario del PAFR in gestione nonché all'adeguamento delle infrastrutture di servizio alla valorizzazione dei territori boscati

Tipologia

d'innovazione organizzativa e gestionale

		Complessità operativa		Miglioramento
			su 10	su 10
X		Complessità operativa		Integrazione organizzativa
	3	s 5	1 su 5	1 su 5
				Priorità programmatica
				3 su 5

annuale

pluriennale

Altre strutture coinvolte

REGIONE TOSCANA-UNIONE DI COMUNI MONTANI DEL MUGELLO-

6	Predisposizione atti, approvazione e interfaccia con uffici tecnici dei comuni per la realizzazione di opere pubbliche in accordo di programma	5	X	X	X	X	X	X	X	X	X	X	X	X
7	progettazione e realizzazione interventi in alveo con maestranze forestali in amministrazione diretta nell'ambito degli interventi di bonifica idraulica (1)	10				X	X	X	X	X	X	X	X	X
8	ATTIVAZIONE GESTIONE ASSOCIATA VAS	10	X	X	X	X	X	X	X	X	X	X	X	X
		100%												

Parametro di tempo:

Descrizione
GIORNI PER IL COMPLETAMENTO DELLA PROGETTAZIONE RELATIVA ALL'ANNO 2015

Valore atteso
180

Valore soglia
240

Parametro di valutazione:

Descrizione
NUMERO PROGETTI COLLAUDATI

Valore atteso
10

Valore soglia
7

Peso dell'obiettivo

8

Soglia di raggiungimento parziale

SI NO

Valore soglia
50%

Numero

3 di 3

Titolo

PROGETTO VALORIZZAZIONE FILIERE PRODUTTIVE AGROFORESTALI

Descrizione

Il progetto si pone l'obiettivo di attuare le iniziative volte alla promozione del settore agroforestale in termini di sviluppo economico, di sostenibilità ambientale e di qualificazione e sicurezza del lavoro; di promuovere il percorso partecipato nella gestione del territorio o lo scambio di conoscenze e informazioni a livello locale, nazionale e internazionale

Tipologia

d'innovazione organizzativa e gestionale

		Complessità operativa		Miglioramento
			10	10
			su	su
strategico				
X		Complessità operativa		Integrazione organizzativa
	3	5	1	5
			su	su
		Equilibrio economico		
			1	5
			su	su
				Priorità programmatica
			3	5
			su	su

annuale

pluriennale

Altre strutture coinvolte

X

COMUNI DELL'UNIONE-UNIFI/GESA-REGIONE TOSCANA-UCM
CASENTINO-PARCO NAZIONALE FORESTE CASENTINESI-CNR IVALLSA-
IMPRESE DEL TERRITORIO- AGENZIE FORMATIVE PROFORMA E
DREAM ITALIA-INTERNATIONAL MODEL FOREST NETWORK-
ASSOCIAZIONE FORESTA MODELLO DELLE MONTAGNE FIORENTINE -
CCIAA di Firenze

NO

SI

Attività piano dei tempi		Incidenza	Gen	Feb	Mar	Apr	Mag	Giu	Lug	Agg	Set	Ott	Nov	Dic
1	Attività di addestramento e aggiornamento professionale nel settore del lavoro in bosco attraverso la realizzazione di corsi rivolti agli operatori del settore (pubblico e privato) anche mediante l'attivazione di specifiche convenzioni con RT nell'ambito del PSR (1); Rinnovo convenzioni con agenzie formative del territorio.	10			X	X	X	X	X		X	X	X	
2	Partecipazione al processo "Foresta Modello" attraverso la partecipazione al consiglio direttivo, al coordinamento della CT Rapporti Internazionali e partecipazione agli incontri della rete internazionale, all'attuazione del PS, dei workshop e alla divulgazione del metodo; e la promozione dell'adozione di elevati standard di qualità per il lavoro in bosco	30	X	X	X	X	X	X	X	X	X	X	X	X
3	Attuazione delle azioni volte alla valorizzazione dei risultati ottenuti con il Progetto DEMOSCOPE per la valorizzazione dei prodotti legnosi del territorio (mis. 124 PSR-GAL Start)- 3 realizzazione portale web, creazione marchio "Legno della Foresta modello" e realizzazione struttura mobile prototipale in legno denominata "Show-wood"; promozione di accordi con altri soggetti pubblici e privati volti alla promozione	30	X	X	X	X	X	X	X	X	X	X	X	X
4	Progetto INTERGAL "TOSCAGNA" nell'ambito della mis. 421 del PSR per la realizzazione di azioni volte alla valorizzazione del castagno in Toscana	30	X	X	X	X	X	X	X	X	X	X	X	X
		100%												

Parametro di tempo:

Descrizione
GIORNI PER IL
COMPLETAMENTO DEI
PROGETTI

Valore atteso
300

Valore soglia
330

Parametro di valutazione:

Descrizione
NUMERO DI PROGETTI
COMPLETATI

Valore atteso
4

Valore soglia
3

**Peso
dell'obiettivo**

8

Soglia di
raggiungimento
parziale

SI X NO

Valore soglia
50%

Risorse umane assegnate

N.	Profilo professionale	Categoria	Cognome	Nome	%
1	FUNZIONARIO ESP.AGROFOR.	D3	VENTRE	ANTONIO	100
2	FUNZIONARIO ESP.AGROFOR.	D1	DEL MONTE	BIANCA MARIA	100
3	FUNZIONARIO ESP.AGROFOR.	D1	ROSSI	SALVATORE	100
4	FUNZIONARIO ESP.AGROFOR.	D3	BORELLI	EMANUELA	50
5	OPERAIO QUADRO	V° LIVELLO	BATTAGLINI	IACOPO	100
6	OPERAIO FOR. SPEC. SUPER	V° LIVELLO	ANTONIELLI	GIANLUCA	100
7	OPERAIO FOR. SPEC. SUPER	V° LIVELLO	FABBRUCCI	MAURIZIO	100
8	OPERAIO FOR. SPEC. SUPER	V° LIVELLO	SCARSELLI	STEFANO	100
9	OPERAIO FOR. SPEC. SUPER	V° LIVELLO	MARTINI	MASSIMO	100
10	OPERAIO FOR. SPEC. SUPER	V° LIVELLO	ROSSI	SIMONE	100
11	OPERAIO FOR. SPEC. SUPER	V° LIVELLO	BIANCHI	PIETRO	100
12	OPERAIO FOR. SPEC. SUPER	V° LIVELLO	FABBRUCCI	ALBERTO	100
13	OPERAIO FOR. SPEC. SUPER	V° LIVELLO	STEFANONI	ALBERTO	100
14	OPERAIO FOR.SPEC.	IV° LIVELLO	VIGNOLI	MASSIMO	100
15	OPERAIO FOR.SPEC.	IV° LIVELLO	PRETTO	LUCIANO	100
16	OPERAIO FOR.SPEC.	IV° LIVELLO	MERLO	TIZIANO	100
17	OPERAIO FOR.SPEC.	IV° LIVELLO	ROMANO	LORENZO	100
18	OPERAIO FOR.SPEC.	IV° LIVELLO	INNOCENTI	GIULIANO	100
19	OPERAIO FOR.SPEC.	IV° LIVELLO	SAVELLI	GIULIANA	100
20	OPERAIO FOR.SPEC.	IV° LIVELLO	VIGNOLI	MARCO	100
21	OPERAIO FOR.SPEC.	IV° LIVELLO	GIUSSANI	GIANLUCA	100
22	IMPIEGATO FORESTALE	V° LIVELLO	BOSCHI	BARBARA	100*
23	OPERAIO FOR.SPEC.	IV° LIVELLO	RIMINI	SIMONE	100
24	OPERAIO FOR.SPEC.	IV° LIVELLO	FABBRUCCI	SIMONE	100

* o equivalente Aretini Francesco sostituito per maternità Boschi

Risorse strumentali

N.	Tecnologie	Numero	% Utilizzo
1	PERSONALE COMPUTER	8	100
2	FOTOCOPIATRICE	1	100
3	STAMPANTI	3	100
4	GPS	1	100
5			

N.	Personale esterno	Numero	% Utilizzo
1			
2			
3			
4			
5			

N.	Automezzi	Numero	% Utilizzo
1	VEDI ALLEGATO		
2			
3			
4			
5			

N.	Altro	Numero	% Utilizzo
1			
2			
3			
4			
5			

N.	Beni di terzi	Numero	% Utilizzo
1			
2			
3			
4			
5			



PRO - ANNO 2015

Responsabile di
Posizione
Organizzativa

PRETOLANI

FRANCO

Area / Servizio

C.d.S. LONDA-SAN GODENZO SERVIZIO INFRASTRUTTURE E LL.PP.

Area

X

Servizio di struttura

Servizio di staff

3

Obiettivi

Peso
dell'obiettivo

% Peso
dell'obiettivo

1

IMPLEMENTAZIONE GESTIONE ASSOCIATA DELLE FUNZIONI COMUNALI IN SENO
ALL'UNIONE DI COMUNI VALDARNO E VALDISIEVE

10

40%

2

GESTIONE IN ECONOMIA DIRETTA DELL'IMPIANTO DI TELERISCALDAMENTO A
CIPPATO DI LEGNO VERGINE AL SERVIZIO AL SERVIZIO DEGLI IMMOBILI PUBBLICI E
PRIVATI DEL CAPOLUOGO - SAN GODENZO

9

36%

3

INTERVENTI FINALIZZATI ALLA SICUREZZA STRADALE NEL CAPOLUOGO DI LONDA

6

24%

Peso totale

25

100%

Numero

1

di

3

Titolo

**IMPLEMENTAZIONE GESTIONE ASSOCIATA DELLE FUNZIONI COMUNALI IN SENO ALL'UNIONE DI
COMUNI VALDARNO E VALDISIEVE**

Descrizione

Dal 1.1.2015 il Comune di Londa ed il Comune di San Godenzo hanno dato avvio al trasferimento di tutte le funzioni comunali all'Unione di Comuni Valdarno e Valdisieve in attuazione dell'obbligo normativo previsto dall'art. 14 del D.L. 78/2010 conv. nella Legge 122/2010. Il processo, di portata strategica per l'A.C., ha comportato un notevole sforzo organizzativo per adeguare i procedimenti amministrativi su scala sovracomunale e la necessità di adattare ed uniformare i diversi comportamenti organizzativi e prassi comunali.

Tipologia

d'innovazione organizzativa e gestionale

		Complessità operativa	10			Miglioramento
strategico						
	X	Complessità operativa	5	1	5	Integrazione organizzativa
			3	5	3	
		Equilibrio economico	5	5	5	
			3	5	3	Priorità programmatica

annuale

pluriennale

Altre strutture coinvolte

SERVIZIO INFRASTRUTTURE E LL.PP. - C.d.S LONDA-SAN GODENZO

NO

SI
STRUTTURE COMUNALI DI LONDA E SAN GODENZO

Attività piano dei tempi		Incidenza %											
		Gen	Feb	Mar	Apr	Mag	Giu	Lug	Ago	Set	Ott	Nov	Dic
1	Anali delle strutture operative, dei procedimenti in atto, delle prassi esistenti	X											
2	Attribuzione delle competenze alle strutture organizzative	X	X										
3	Adeguamento degli strumenti informatici, omogeneizzazione delle procedure in atto	X	X	X									
4	Definizione degli orari di servizio, di apertura al pubblico e di lavoro					X							
5	Partecipazione ed assistenza a riunioni organizzative generali per funzioni di raccordo istituzionale ed operativo	X	X	X	X	X	X	X	X	X	X	X	X
6	Progressiva integrazione con altri servizi esistenti ed assistenza a processi organizzativi generali dell'Unione						X	X	X	X	X	X	X
		100%											

Parametro di tempo

Descrizione	Valore atteso	Valore soglia
Attivazione procedura e riorganizzazione uffici	31-12-2015	31-12-2015

Parametro di valutazione :

Descrizione	Valore atteso	Valore soglia
Definizione atti, procedure e organizzazione	100%	90%

Peso dell'obiettivo

10

Soglia di raggiungimento parziale

SI X NO

Valore soglia 50%

Numero

2 di 3

Titolo

GESTIONE IN ECONOMIA DIRETTA DELL'IMPIANTO DI TELERISCALDAMENTO A CIPPATO DI LEGNO VERGINE AL SERVIZIO DEGLI IMMOBILI PUBBLICI E PRIVATI DEL CAPOLUOGO

Descrizione

Dal 2009 il Comune di San Godenzo ha in gestione l'impianto di teleriscaldamento al servizio degli edifici pubblici e privati nel capoluogo alla Soc.TEP-3E-Energia di Pisa che dal 01.06.2015 risolve la convenzione in atto con il passaggio della gestione in economia diretta da parte dell'Amministrazione Comunale. La nuova attività comprende la conduzione dell'impianto a cippato di legno vergine, con tutte le attività connesse relative all'acquisto del materiale, manutenzione dell'impianto, gestione utenze e fatturazione ai privati.

Tipologia

d'innovazione organizzativa e gestionale

<input type="checkbox"/>	Complessità operativa	<input type="checkbox"/>	10	su	<input type="checkbox"/>	10
<input checked="" type="checkbox"/>	Complessità operativa	<input type="checkbox"/>	2	su	<input type="checkbox"/>	5

strategico

<input checked="" type="checkbox"/>	Equilibrio economico	<input type="checkbox"/>	2	su	<input type="checkbox"/>	5
<input type="checkbox"/>	Integrazione organizzativa	<input type="checkbox"/>	2	su	<input type="checkbox"/>	5
<input type="checkbox"/>	Priorità programmatica	<input type="checkbox"/>	3	su	<input type="checkbox"/>	5

annuale

pluriennale

Altre strutture coinvolte

UFFICIO RAGIONERIA PER LE FATTURAZIONI AGLI UTENTI PRIVATI N.4

rispetto
dell'obiettivo

9

raggiungimento
parziale

NO

50%

[]

Numero

3 di 3

Titolo

INTERVENTI FINALIZZATI ALLA SICUREZZA STRADALE NEL CAPOLUOGO DI LONDA

Descrizione

Il Comune di Londa ha ottenuto un contributo dalla Regione Toscana per la sicurezza stradale, finalizzato alla realizzazione di un percorso pedonale di accesso alla scuola dell'infanzia in Via della Rimembranza nel Capoluogo. L'intervento prevede la realizzazione di un marciapiede che collega l'accesso della scuola dell'infanzia alla Piazza della Rimembranza per uno sviluppo di circa metri 80.

Tipologia

d'innovazione organizzativa e gestionale

<input type="checkbox"/>	Complessità operativa	2	su	10	Miglioramento	8	su	10
<input checked="" type="checkbox"/>	Complessità operativa	2	su	5	Integrazione organizzativa	1	su	5
<input checked="" type="checkbox"/>	Equilibrio economico	1	su	5	Priorità programmatica	2	su	5

annuale

pluriennale

Altre strutture

NO SI

Attività piano dei tempi	Incidenza %	Gen	Feb	Mar	Apr	Mag	Giu	Lug	Ago	Set	Ott	Nov	Dic
1 Affidamento incarico professionale per redazione progetti e D.L.	20					X							
2 Espletamento vincoli e approvazione progetti	25					X	X						
3 Affidamento ed esecuzione lavori D.Lgs. N.163/06	45						X	X	X				
4 Collaudo lavori e rendicontazione spese sostenute	10										X	X	X
	100%												

Parametro di tempo:	Descrizione	Valore atteso	Valore soglia
	Rispetto tempistica adempimenti	30.11.2015	31.12.2015

Parametro di valutazione:	Descrizione	Valore atteso	Valore soglia
	Realizzazione completa dell'opera	100%	90%

Peso dell'obiettivo o	6	Soglia di raggiungimento parziale	SI	x	Valore soglia 50%
			NO		

Risorse strumentali

N.	Tecnologie	Numero	% Utilizzo
1	PERSONAL COMPUTER	3	
2	PC PORTATILE	1	
3	STAMPANTI	4	
4	STRUMENTI MISURA	3	
5			

N.	Automezzi	Numero	% Utilizzo
1	PANDA VAN e FIAT STRADA	2	
2	AUTOCARRO 4X 4	1	
3	PIATTAFORMA AEREA	1	
4	APECAR	1	
5	TRATTORE	1	

N.	Beni di terzi	Numero	% Utilizzo
1			
2			
3			
4			
5			

N.	Personale esterno	Numero	% Utilizzo
1	Lavoratori socialmente utili	3	100
2			
3			
4			
5			

N.	Altro	Numero	% Utilizzo
1	TOSAERBA E BRACCIO IDR.	2	
2	ATTREZZATURE SELVICOT.	10	
3	ATTREZZATURE DI CANTIERE	16	
4	ATTR.SGOMBRANEVE	3	
5	RIMORCHIO TRASP. MEZZI	1	

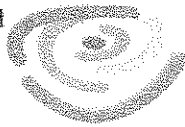

PRO - ANNO 2015

Responsabile di
Posizione
Organizzativa

MAURO

BONINI

Area / Servizio

ATTIVITA AGRICOLE

Area

Servizio di struttura

X

Servizio di staff

Obiettivi

2

% Peso
dell'obiettivo

Peso
dell'obiettivo

1

Gestione deleghe RT-finanziamenti, autorizzazioni settore agricolo- Riduzione tempi istruttoria previsti. Redazione regolamento su controlli IAP (imprend.agricoli professionali)

6

50%

2

Progetti nel settore dello sviluppo sostenibile e della educazione ambientale

6

50%

3

Peso totale

12

100%

Numero

1 di 2

Titolo

Gestione deleghe RT-finanziamenti, autorizzazioni settore agricolo- Riduzione tempi istruttoria previsti. Redazione regolamento su controlli IAP (imprend. agricoli professionali)

Descrizione

Miglioramento gestione istanze in agricoltura (finanziamenti, aut. interventi edilizi, controlli, ecc) regolati da leggi, bandi RT, annuali e plurienn, riferiti a misure, premi, azioni. (assegnazioni, varianti, anticipi, collaudi, revoche, recuperi)
Obiettivo: riduzione tempistica stabilita x conclusione istanze, nonostante quantità e complessità di valutazione, interpretazione norme, pareri altri enti ecc.. **Stesura regolamento** per controlli IAP (imprenditori agricoli professionali) del territorio UCWV

Tipologia

d'innovazione organizzativa e gestionale

<input checked="" type="checkbox"/>		Complessità operativa		Miglioramento		
	3	su	10	3	su	10
		Complessità operativa		Integrazione organizzativa		
		Equilibrio economico				
		5	su	5		
		5	su	5		
				Priorità programmatica		

annuale

pluriennale

Altre strutture coinvolte

NO

SI

Lo sviluppo delle funzioni delegate rientra nel programma n. 10 della R.P.P. dell'Ente approvata unitamente al bilancio di previsione.

Attività piano dei tempi assegnazioni, proroghe, anticipi, varianti, recuperi collaudi, accertamenti, controlli, pareri	Incidenza %											
	Gen	Feb	Mar	Apr	Mag	Giù	Lug	Agò	Set	Ott	Nov	Dic
1	30											
2	50											
3	20											
4												
5												
6												
100%												

Parametro di tempo:

Descrizione

Valore atteso

Valore soglia

Parametro di valutazione:

Descrizione

riduzione % sui tempi previsti dalla normativa tempi di risposta

Valore atteso

5%
60 gg

Valore soglia

0
70 gg

Peso dell'obiettivo

6

Soglia di raggiungimento parziale

SI X

NO

Valore soglia

50%

Numero

2

di

2

Titolo

Progetti nel settore dello sviluppo sostenibile e della educazione ambientale

Descrizione

Progetto 'Adotta du' galline' - fase 2- Monitoraggio completo del progetto attuato nel 2014. Presa contatto con le famiglie del territorio aderenti al progetto. Verifiche e controlli con visite in loco, su gestione delle galline consegnate. Previste verifiche e controlli su almeno il 10% delle famiglie che hanno aderito al progetto. (n.30). Ecosagre> implementazione progetto- acquisto contenitori x stoviglie/bicchieri x spostamenti nella sagre

Tipologia

d'innovazione organizzativa e gestionale

strategico									
X	Complessità operativa	2	su	5	1	su	5	1	su
	Equilibrio economico								
	Integrazione organizzativa								
	Priorità programmatica								

annuale

pluriennale

Altre strutture coinvolte

NO

SI

Comuni dell'Unione

Attività piano dei tempi		Incidenza %	Gen	Feb	Mar	Apr	Mag	Giù	Lug	Agò	Set	Ott	Nov	Dic
1	Progetto 'Adotta du' galline' (monitoraggio sul territorio UCWV)	90												
2	Ecosagre (implementazione progetto)	10												
3														
5														
6		100%												

Parametro di tempo:	Descrizione completamento controlli entro mese ottobre	Valore atteso 30/10/2014	Valore soglia 30/11/2014
----------------------------	--	-----------------------------	-----------------------------

Parametro di valutazione:	Descrizione completamento progetto (2^ fase)	Valore atteso completamento attività controllo	Valore soglia completamento attività controllo
----------------------------------	--	--	--

Peso dell'obiettivo	6	Soglia di raggiungimento parziale	SI	X	NO	Valore soglia 50%
----------------------------	---	-----------------------------------	----	---	----	----------------------

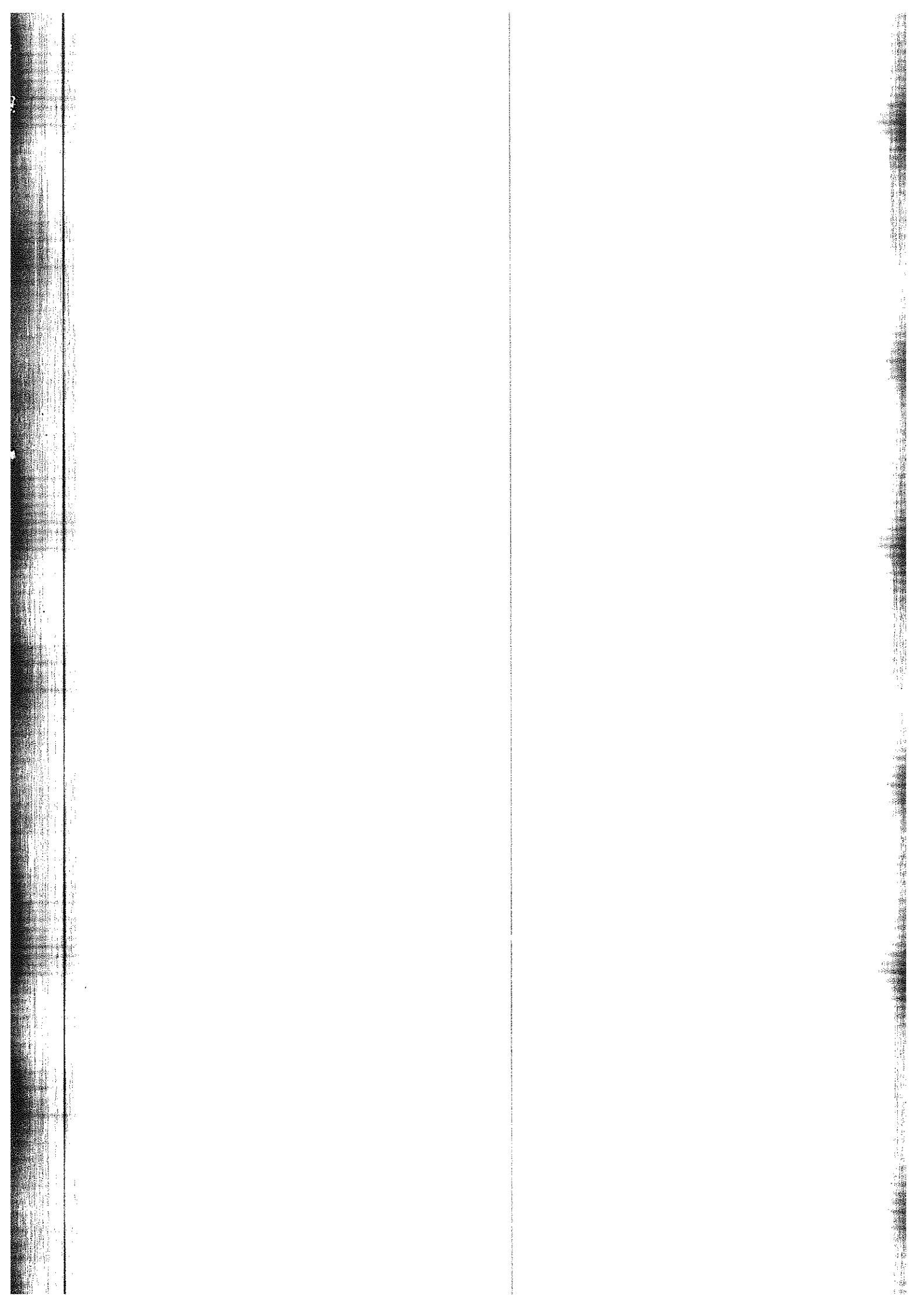

Risorse umane assegnate

N.	Profilo professionale	Categoria	Cognome	Nome	%
1	specialista tecnico in campo agrario	D1	Forzini	Ernesto	100
2	specialista tecnico in campo agrario	D1	Zagari	Concetta	100
3	specialista tecnico in campo agrario	D1	Nuti	Giuliano	100
4	specialista tecnico in campo agrario	D5	Benfenati	Tullia	50
5					
6					
7					
8					
9					
10					
11					
12					
13					
14					
15					
16					
17					
18					
19					

Risorse strumentali

N.	Tecnologie	Numero	% Utilizzo
1	personal computer	5	100
2	personal computer portatile	1	100
3	scanner	4	100
4	stampante multijet	1	100
5	stampante laser	1	100

N.	Automezzi	Numero	% Utilizzo
1	FIAT PANDA	1	100
2			
3			
4			
5			

N.	Beni di terzi	Numero	% Utilizzo
1			
2			
3			
4			
5			

N.	Personale esterno	Numero	% Utilizzo
1			
2			
3			
4			
5			

N.	Altro	Numero	% Utilizzo
1	GPS	1	100
2	fotocamera digitale	1	100
3	video camera digitale	1	100
4	video proiettore	1	100
5	distanziometro laser	1	100



PRO - ANNO 2015

Responsabile di
Posizione
Organizzativa

NARDONI

SAURO

Area / Servizio

Area Affari Istituzionali, Programmazione e Organizzazione

Area

X

Servizio di struttura

Servizio di staff

Obiettivi

3

% Peso
dell'obiettivo

1

Progetto recupero evasione imposta di soggiorno

10

42%

2

Progetto per il miglioramento della gestione della posta in arrivo e partenza

6

25%

3

Progetto aggiornamento della sezione "TURISMO" del sito internet dell'Ente

8

33%

Peso totale

24

100%

Numero

1 di 3

Titolo

Progetto recupero evasione imposta di soggiorno

Descrizione

L'art. 8, comma 1, del regolamento istitutivo dell'imposta di soggiorno stabilisce che l'Unione effettua il controllo dell'applicazione e del versamento dell'imposta di soggiorno. L'obiettivo è quello di procedere con verifiche al fine di accertare l'eventuale evasione del tributo da parte delle strutture che, pur avendo richiesto il pagamento alla clientela, hanno omesso di effettuare versamenti all'Unione.

Tipologia

d'innovazione organizzativa e gestionale

<input type="checkbox"/>	<input type="checkbox"/>	Complessità operativa	<input type="checkbox"/>	Miglioramento
			10 su	10
strategico				
X		Complessità operativa	2 su	5
		Equilibrio economico	5 su	5
Integrazione organizzativa				
			2 su	5
Programma n. 8 della R.P.P. "Interventi per il turismo"				
			3 su	5
Priorità programmatica				
			3 su	5
annuale <input checked="" type="checkbox"/> pluriennale <input type="checkbox"/>				

Altre strutture coinvolte

NO SI Comuni facenti parte dell'Unione di Comuni

Attività piano dei tempi		Incidenza %											
		Gen	Feb	Mar	Apr	Mag	Giu	Lug	Ago	Set	Ott	Nov	Dic
1	Individuazione delle strutture oggetto di verifica	10							X				
2	Verifica delle dichiarazioni e dei pagamenti effettuati da parte delle strutture individuate	70										X	
3	Predisposizione modulistica per invio eventuali provvedimenti di ingiunzione	20											X
4													
5													
6													
		100%											

Parametro di tempo:

Descrizione
Verifica delle dichiarazioni e dei pagamenti

Valore atteso
15.11.2015

Valore soglia
30.11.2015

Parametro di valutazione:

Descrizione
Numero di strutture oggetto di verifica

Valore atteso
40

Valore soglia
30

Peso dell'obiettivo

10

Soglia di raggiungimento parziale

SI X
NO

Valore soglia
50%

Numero

2 di 3

Titolo

Progetto per il miglioramento della gestione della posta in arrivo e partenza

Descrizione

Il progetto prevede di dotare l'ufficio protocollo di uno scanner e stampante termica di etichette al fine di limitare la riproduzione di documenti cartacei attraverso la scannerizzazione degli atti in arrivo e l'invio ai vari uffici dell'Unione con posta elettronica ed apposizione di etichetta di protocollo.

Tipologia

d'innovazione organizzativa e gestionale

Miglioramento

Complessità operativa

3 su 10

3 su 10

strategico

Complessità operativa

su 5

Equilibrio economico

su 5

Integrazione organizzativa

su 5

Priorità programmatica

su 5

annuale

pluriennale

Altre strutture coinvolte

NO

SI

Are e servizi interni all'ente

Attività piano dei tempi		Incidenza %	Gen	Feb	Mar	Apr	Mag	Giu	Lug	Ago	Set	Ott	Nov	Dic
1	Acquisto attrezzature informatiche	10							X					
2	Formazione del personale coinvolto nel progetto	80												X
3	Attivazione del nuovo modello gestionale	10												X
4														
		100%												

Parametro di tempo:	Descrizione	Valore atteso	Valore soglia
	Attivazione del servizio	1° ottobre 2015	31 dicembre 2015

Parametro di valutazione:	Descrizione	Valore atteso	Valore soglia
	N. unità di personale coinvolte nel progetto	3	1

Peso dell'obiettivo	6	Soglia di raggiungimento parziale	SI	X	Valore soglia	50%
			NO			

Numero

3

di

3

Titolo

Progetto aggiornamento della sezione "TURISMO" del sito internet dell'Ente

Descrizione

Il progetto prevede la verifica ed aggiornamento delle varie pagine e collegamenti della sezione "TURISMO" del sito internet dell'ente. L'aggiornamento riguarderà principalmente la pagina "Ospitalità" con la verifica delle strutture ricettive, procedendo altresì all'inserimento e/o cancellazione delle stesse.

Tipologia:

d'innovazione organizzativa e gestionale

Miglioramento

Complessità operativa

4

su

10

4

su

10

strategico

Complessità operativa

su

5

su

5

Equilibrio economico

Integrazione organizzativa

5

su

Priorità programmatica

su

5

annuale

pluriennale

Altre strutture coinvolte

I comuni facenti parte dell'unione

NO

SI

Attività piano dei tempi		Incidenza %	Gen	Feb	Mar	Apr	Mag	Giu	Lug	Agò	Set	Ott	Nov	Dic
1	Verifica delle informazioni presenti nella sezione "TURISMO" del sito internet dell'Ente	30								X				
2	Verifica in merito alle strutture ricettive presenti nel territorio dell'Unione	70												X
3														
4														
6														
		100%												

Parametro di tempo:	Descrizione Verifica strutture turistiche presenti sul sito	Valore atteso 01/11/2015	Valore soglia 31/12/2015
----------------------------	---	------------------------------------	------------------------------------

Parametro di valutazione:	Descrizione Numero di strutture turistiche oggetto di verifica	Valore atteso 250	Valore soglia 200
----------------------------------	--	-----------------------------	-----------------------------

Peso dell'obiettivo	8	Soglia di raggiungimento parziale	SI <input checked="" type="checkbox"/> NO <input type="checkbox"/>	Valore soglia 50%
----------------------------	---	--	--	-----------------------------

Risorse umane assegnate

N.	Profilo professionale	Categoria	Cognome	Nome	%
1	Esperto Amm.vo e/o contabile	C1	Rasi	Enrico	100
2	Esperto Amm.vo e/o contabile	C1 (**)	Nocentini	Federico	100
3	Addetto di supporto ai servizi generali	B1 - P.E. B6	Morara	Maria	100

** assunto nelle categorie protette L. 68/99

Risorse strumentali

N.	Tecnologie	Numero	% Utilizzo
1	Fotocopiatrice	1	20
2	Scanner	1	95
3	Stampante	3	70
4	Workstation grafiche	3	100
5	Notebook	2	90
6	P.C.	5	100

N.	Personale esterno	Numero	% Utilizzo
1			
2			
3			
4			
5			

N.	Automezzi	Numero	% Utilizzo
1	Autovetture	1	20
2			
3			
4			
5			

N.	Altro	Numero	% Utilizzo
1			
2			
3			
4			
5			

N.	Beni di terzi	Numero	% Utilizzo
1			
2			
3			
4			
5			