Unione di Comuni Valdarno Valdisieve

Comuni di Pontassieve Londa Pelago Rufina e San Godenzo

Piano Strutturale Intercomunale

AVVIO DEL PROCEDIMENTO
INTEGRAZIONE

TERRITORIO URBANIZZATO E TERRITORIO RURALE

TAVOLA IAV.01.09 | SCALA 1:10.000

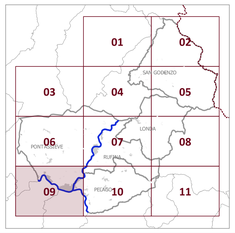

ADOZIONE:

APPROVAZIONE:

Data del documento: Marzo 2020

Sindaco del Comune di Pontassieve: **Monica Marini**
Sindaco del Comune di Londa: **Tommaso Cocretti**
Sindaco del Comune di Pelago: **Nicola Pavolini**
Sindaco del Comune di Rufina: **Vito Maida**
Sindaco del Comune di San Godenzo: **Emanuele Piani**

RESPONSABILE DEL PROCEDIMENTO E COORDINATORE UFFICIO DI PIANO: Fabio Carli

GARANTE INFORMAZIONE E PARTECIPAZIONE: Maddalena Rossi

UFFICIO UNICO DI PIANO:

Sonia Carletti (Collaborazione al coordinamento dell'attività di pianificazione)
Francesca Pracassi (Aspetti ambientali ed idrogeologici)
Elisa Iannetta (Analisi urbanistiche e territoriali - elaborazioni GIS)
Martina Angeletti (Silfi Spa, aspetti urbanistici e paesaggistici - elaborazioni GIS)
Giorgio Volpi (Silfi Spa, progettazione db geografico del piano - elaborazioni GIS)

TECNICI REFERENTI COMUNI ASSOCIATI:

Silvia Rugai (Comune di Pontassieve)
Franca Pratolani (Comuni di Londa e San Godenzo)
Alessandro Pratesi (Comune di Pelago)
Pilade Piazzesi (Comune di Rufina)

CONSULENTI ESTERNI:

Aspetti agroforestali: **Ilaria Scatorzi**
Processo partecipativo: **Maddalena Rossi**
Valutazione Ambientale Strategica: **Ambiente Spa**
Pubblicazione SIT: **Silfi Spa**

Legenda dei simboli

Confini regionali

Limiti comunali

Viabilità di progetto (variante SS 67 - PTCP 2013)

Percorsi ciclopedonali di progetto

Pista Eco-turistica della Sieve

Ciclopista dell'Arno

Ipotesi di nuove occupazioni di suolo soggette a conferenza di copianificazione (Art. 25 - LR 65/2014)

Perimetro del Territorio Urbanizzato (Art. 4 - LR 65/2014)

Nuclei (Art. 64 - LR 65/2014)

Nucleo rurale
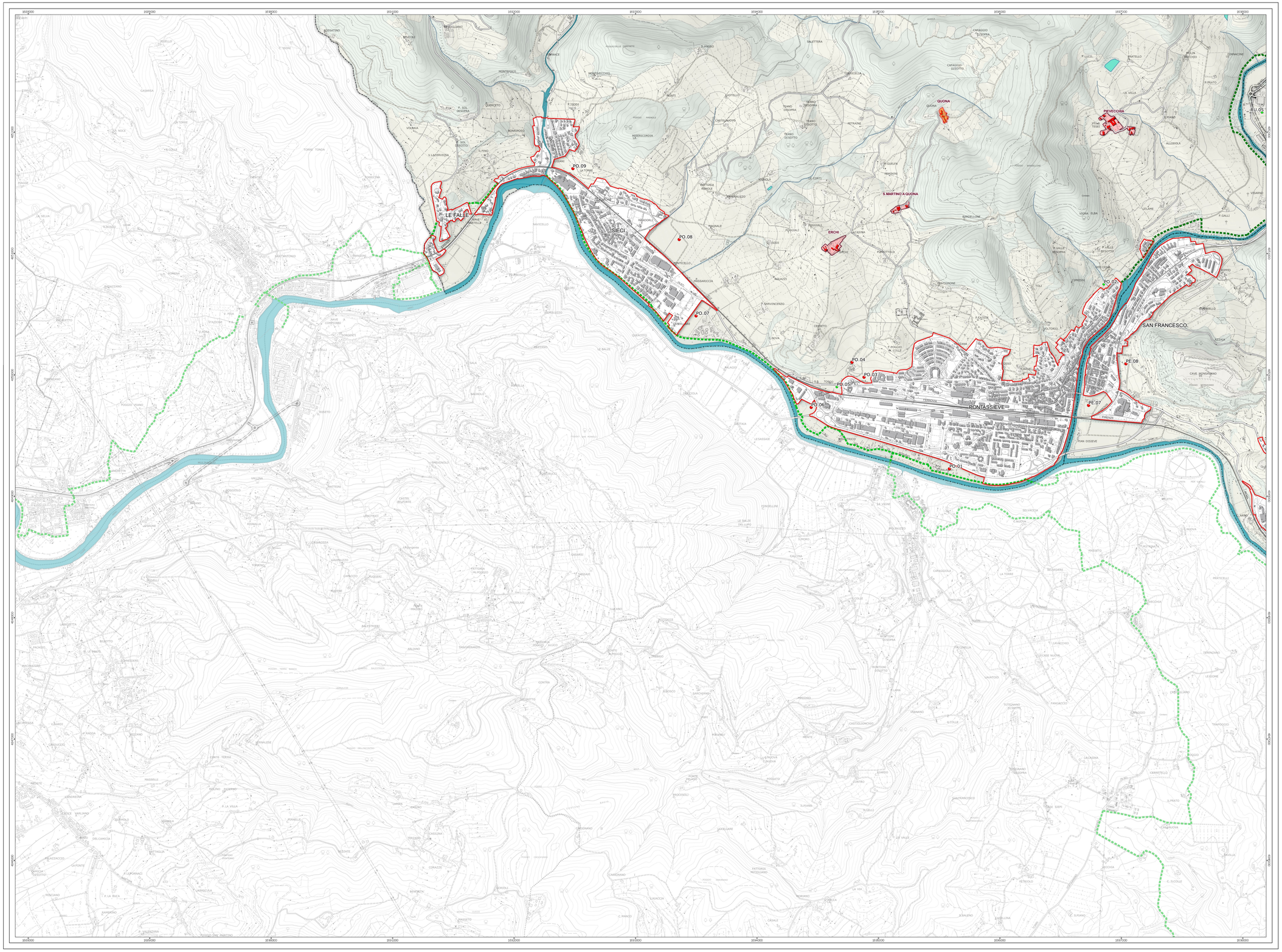
Nucleo storico